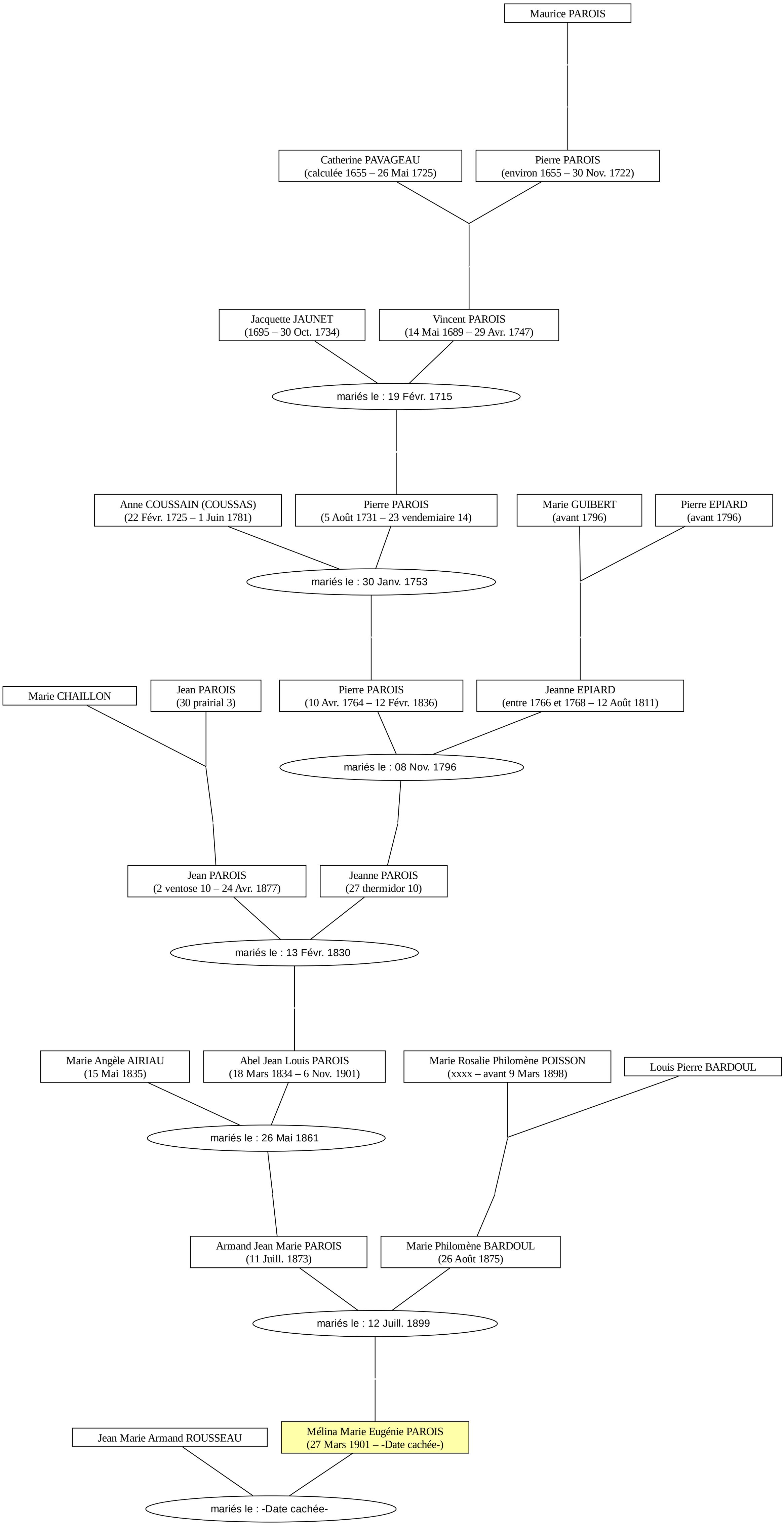
Maurice PAROIS
Catherine PAVAGEAU
(calculée 1655 – 26 Mai 1725)
Pierre PAROIS
(environ 1655 – 30 Nov. 1722)
Jacquette JAUNET
(1695 – 30 Oct. 1734)
Vincent PAROIS
(14 Mai 1689 – 29 Avr. 1747)
mariés le : 19 Févr. 1715
Anne COUSSAIN (COUSSAS)
(22 Févr. 1725 – 1 Juin 1781)
Pierre PAROIS
(5 Août 1731 – 23 vendemiaire 14)
Marie GUIBERT
(avant 1796)
Pierre EPIARD
(avant 1796)
mariés le : 30 Janv. 1753
Marie CHAILLON
Jean PAROIS
(30 prairial 3)
Pierre PAROIS
(10 Avr. 1764 – 12 Févr. 1836)
Jeanne EPIARD
(entre 1766 et 1768 – 12 Août 1811)
mariés le : 08 Nov. 1796
Jean PAROIS
(2 ventose 10 – 24 Avr. 1877)
Jeanne PAROIS
(27 thermidor 10)
mariés le : 13 Févr. 1830
Marie Angèle AIRIAU
(15 Mai 1835)
Abel Jean Louis PAROIS
(18 Mars 1834 – 6 Nov. 1901)
Marie Rosalie Philomène POISSON
(xxxx – avant 9 Mars 1898)
Louis Pierre BARDOUL
mariés le : 26 Mai 1861
Armand Jean Marie PAROIS
(11 Juill. 1873)
Marie Philomène BARDOUL
(26 Août 1875)
mariés le : 12 Juill. 1899
Jean Marie Armand ROUSSEAU
Mélina Marie Eugénie PAROIS
(27 Mars 1901 – -Date cachée-)
mariés le : -Date cachée-