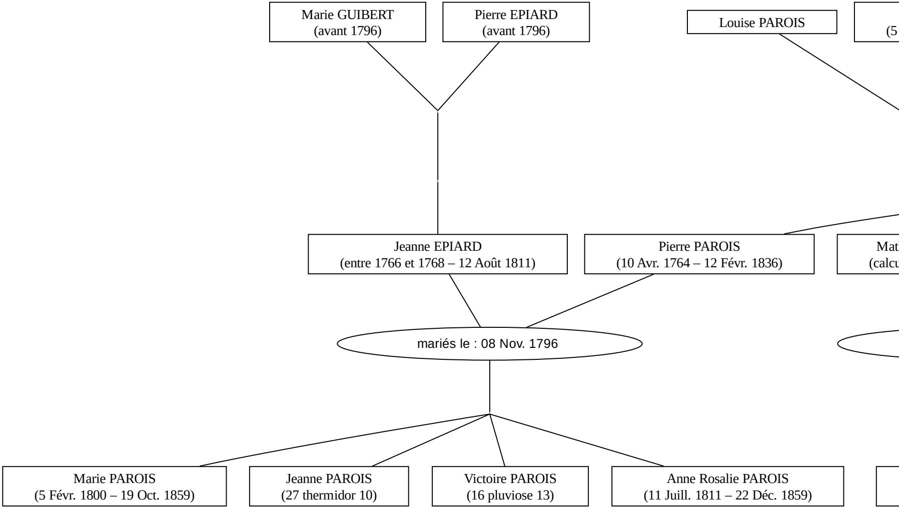
Marie GUIBERT
(avant 1796)
Pierre EPIARD
(avant 1796)
Louise PAROIS
(5
Jeanne EPIARD
(entre 1766 et 1768 – 12 Août 1811)
Pierre PAROIS
(10 Avr. 1764 – 12 Févr. 1836)
Mat
(calcu
mariés le : 08 Nov. 1796
Marie PAROIS
(5 Févr. 1800 – 19 Oct. 1859)
Jeanne PAROIS
(27 thermidor 10)
Victoire PAROIS
(16 pluviose 13)
Anne Rosalie PAROIS
(11 Juill. 1811 – 22 Déc. 1859)

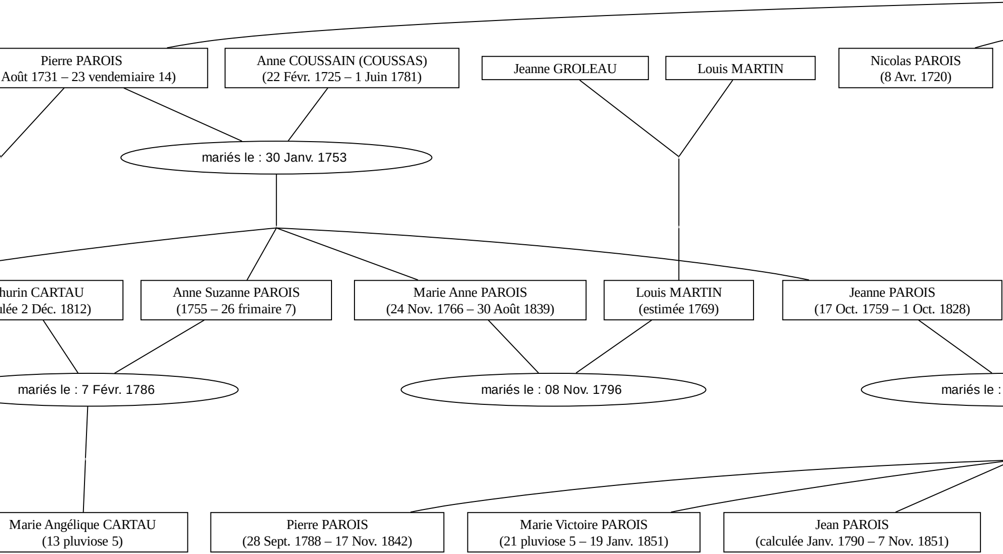
Pierre PAROIS
Août 1731 – 23 vendemiaire 14)
Anne COUSSAIN (COUSSAS)
(22 Févr. 1725 – 1 Juin 1781)
Jeanne GROLEAU
Louis MARTIN
Nicolas PAROIS
(8 Avr. 1720)
mariés le : 30 Janv. 1753
hurin CARTAU
lée 2 Déc. 1812)
Anne Suzanne PAROIS
(1755 – 26 frimaire 7)
Marie Anne PAROIS
(24 Nov. 1766 – 30 Août 1839)
Louis MARTIN
(estimée 1769)
Jeanne PAROIS
(17 Oct. 1759 – 1 Oct. 1828)
mariés le : 7 Févr. 1786
mariés le : 08 Nov. 1796
mariés le :
Marie Angélique CARTAU
(13 pluviose 5)
Pierre PAROIS
(28 Sept. 1788 – 17 Nov. 1842)
Marie Victoire PAROIS
(21 pluviose 5 – 19 Janv. 1851)
Jean PAROIS
(calculée Janv. 1790 – 7 Nov. 1851)

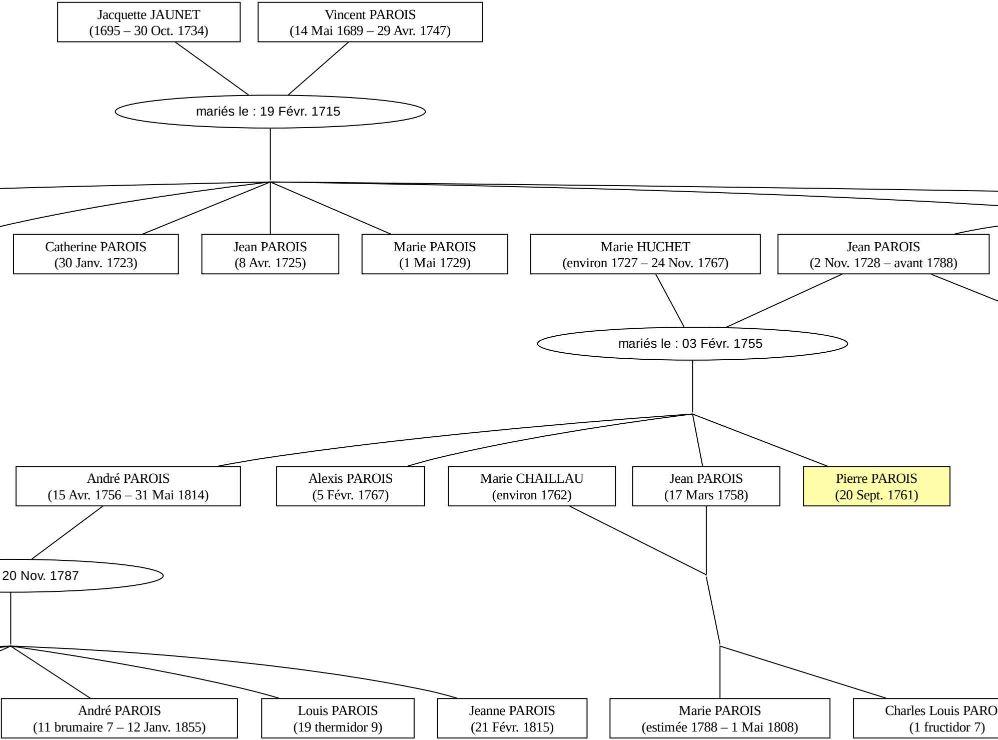
Jacquette JAUNET
(1695 – 30 Oct. 1734)
Vincent PAROIS
(14 Mai 1689 – 29 Avr. 1747)
mariés le : 19 Févr. 1715
Catherine PAROIS
(30 Janv. 1723)
Jean PAROIS
(8 Avr. 1725)
Marie PAROIS
(1 Mai 1729)
Marie HUCHET
(environ 1727 – 24 Nov. 1767)
Jean PAROIS
(2 Nov. 1728 – avant 1788)
mariés le : 03 Févr. 1755
André PAROIS
(15 Avr. 1756 – 31 Mai 1814)
Alexis PAROIS
(5 Févr. 1767)
Marie CHAILLAU
(environ 1762)
Jean PAROIS
(17 Mars 1758)
Pierre PAROIS
(20 Sept. 1761)
20 Nov. 1787
André PAROIS
(11 brumaire 7 – 12 Janv. 1855)
Louis PAROIS
(19 thermidor 9)
Jeanne PAROIS
(21 Févr. 1815)
Marie PAROIS
(estimée 1788 – 1 Mai 1808)
Charles Louis PARO
(1 fructidor 7)

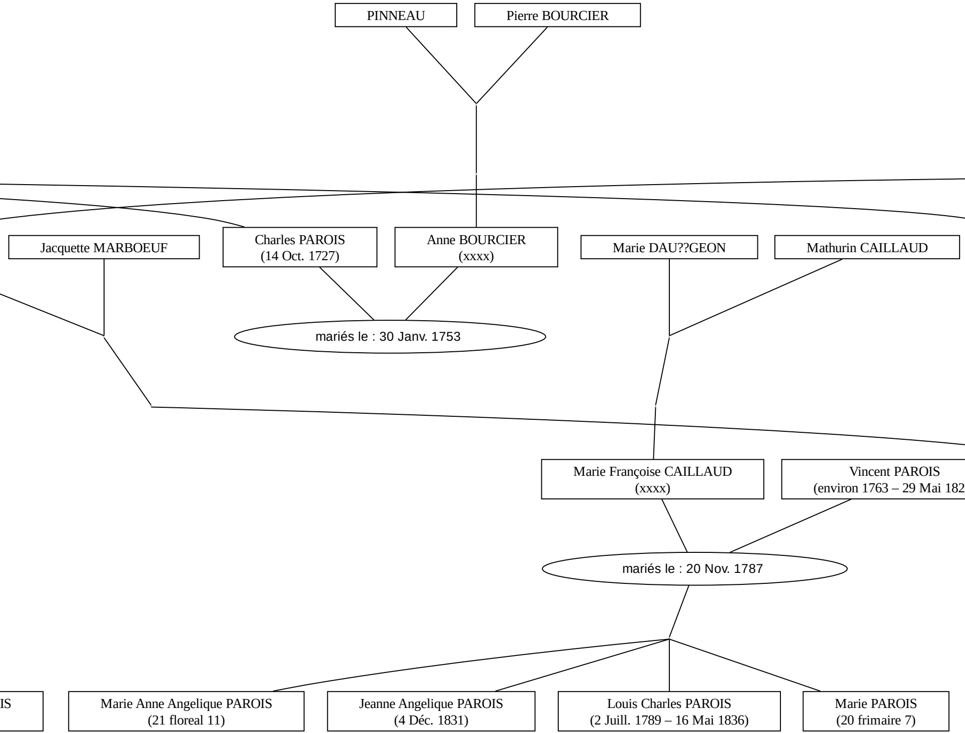
PINNEAU
Pierre BOURCIER
Jacquette MARBOEUF
Charles PAROIS
(14 Oct. 1727)
Anne BOURCIER
(xxxx)
Marie DAU??GEON
Mathurin CAILLAUD
mariés le : 30 Janv. 1753
Marie Françoise CAILLAUD
(xxxx)
Vincent PAROIS
(environ 1763 – 29 Mai 182
mariés le : 20 Nov. 1787
IS
Marie Anne Angelique PAROIS
(21 floreal 11)
Jeanne Angelique PAROIS
(4 Déc. 1831)
Louis Charles PAROIS
(2 Juill. 1789 – 16 Mai 1836)
Marie PAROIS
(20 frimaire 7)

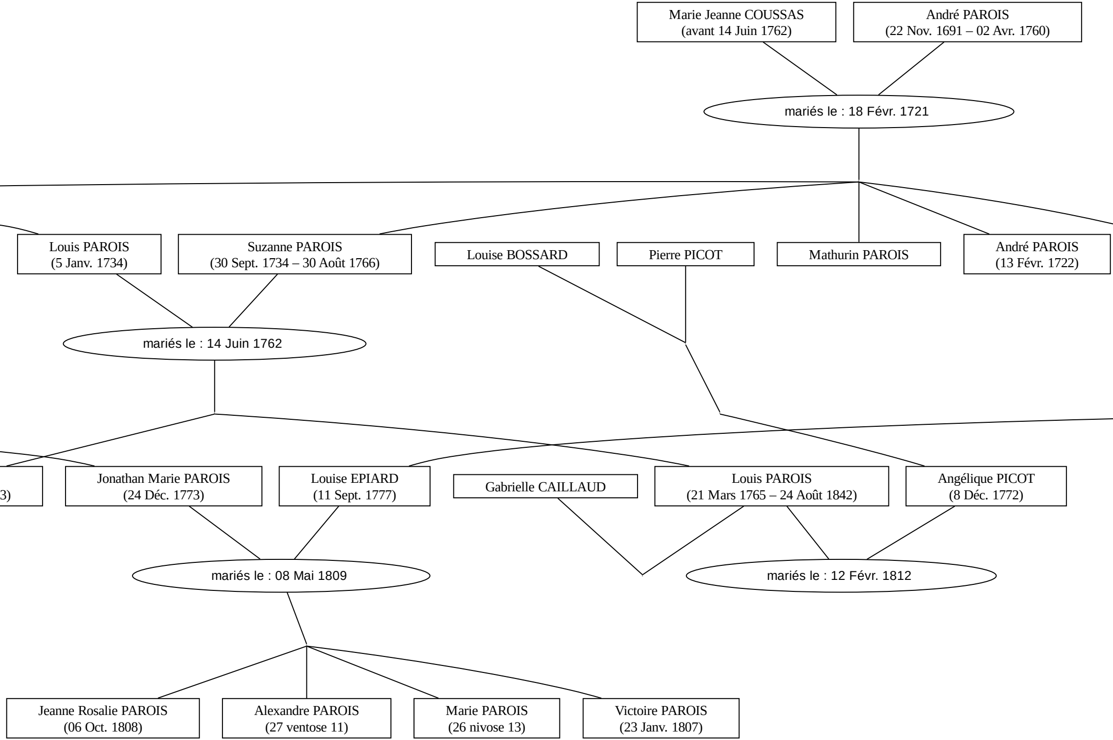
Marie Jeanne COUSSAS
(avant 14 Juin 1762)
André PAROIS
(22 Nov. 1691 – 02 Avr. 1760)
mariés le : 18 Févr. 1721
Louis PAROIS
(5 Janv. 1734)
Suzanne PAROIS
(30 Sept. 1734 – 30 Août 1766)
Louise BOSSARD
Pierre PICOT
Mathurin PAROIS
André PAROIS
(13 Févr. 1722)
mariés le : 14 Juin 1762
3)
Jonathan Marie PAROIS
(24 Déc. 1773)
Louise EPIARD
(11 Sept. 1777)
Gabrielle CAILLAUD
Louis PAROIS
(21 Mars 1765 – 24 Août 1842)
Angélique PICOT
(8 Déc. 1772)
mariés le : 08 Mai 1809
mariés le : 12 Févr. 1812
Jeanne Rosalie PAROIS
(06 Oct. 1808)
Alexandre PAROIS
(27 ventose 11)
Marie PAROIS
(26 nivose 13)
Victoire PAROIS
(23 Janv. 1807)

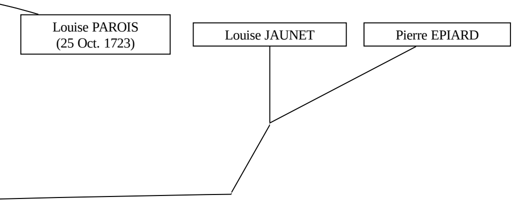
Louise PAROIS
(25 Oct. 1723)
Louise JAUNET
Pierre EPIARD