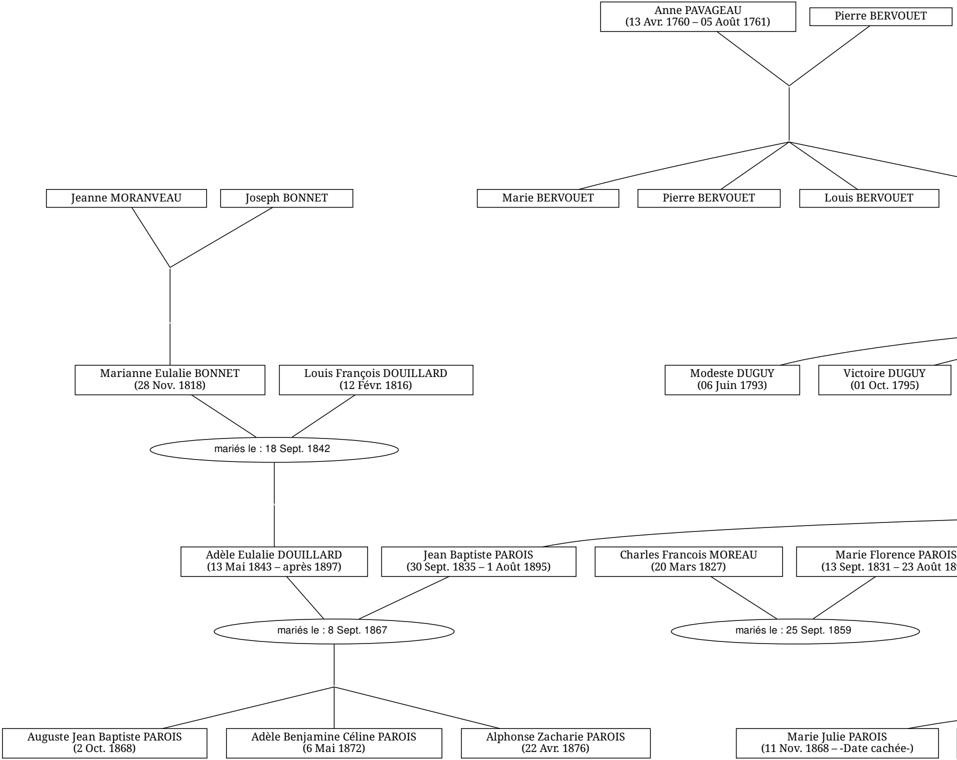
Anne PAVAGEAU
(13 Avr. 1760 – 05 Août 1761)
Pierre BERVOUET
Marie BERVOUET
Pierre BERVOUET
Louis BERVOUET
Jeanne MORANVEAU
Joseph BONNET
Modeste DUGUY
(06 Juin 1793)
Victoire DUGUY
(01 Oct. 1795)
Marianne Eulalie BONNET
(28 Nov. 1818)
Louis François DOUILLARD
(12 Févr. 1816)
mariés le : 18 Sept. 1842
Adèle Eulalie DOUILLARD
(13 Mai 1843 – après 1897)
Jean Baptiste PAROIS
(30 Sept. 1835 – 1 Août 1895)
Charles Francois MOREAU
(20 Mars 1827)
Marie Florence PAROIS
(13 Sept. 1831 – 23 Août 18
mariés le : 8 Sept. 1867
mariés le : 25 Sept. 1859
Auguste Jean Baptiste PAROIS
(2 Oct. 1868)
Adèle Benjamine Céline PAROIS
(6 Mai 1872)
Alphonse Zacharie PAROIS
(22 Avr. 1876)
Marie Julie PAROIS
(11 Nov. 1868 – -Date cachée-)

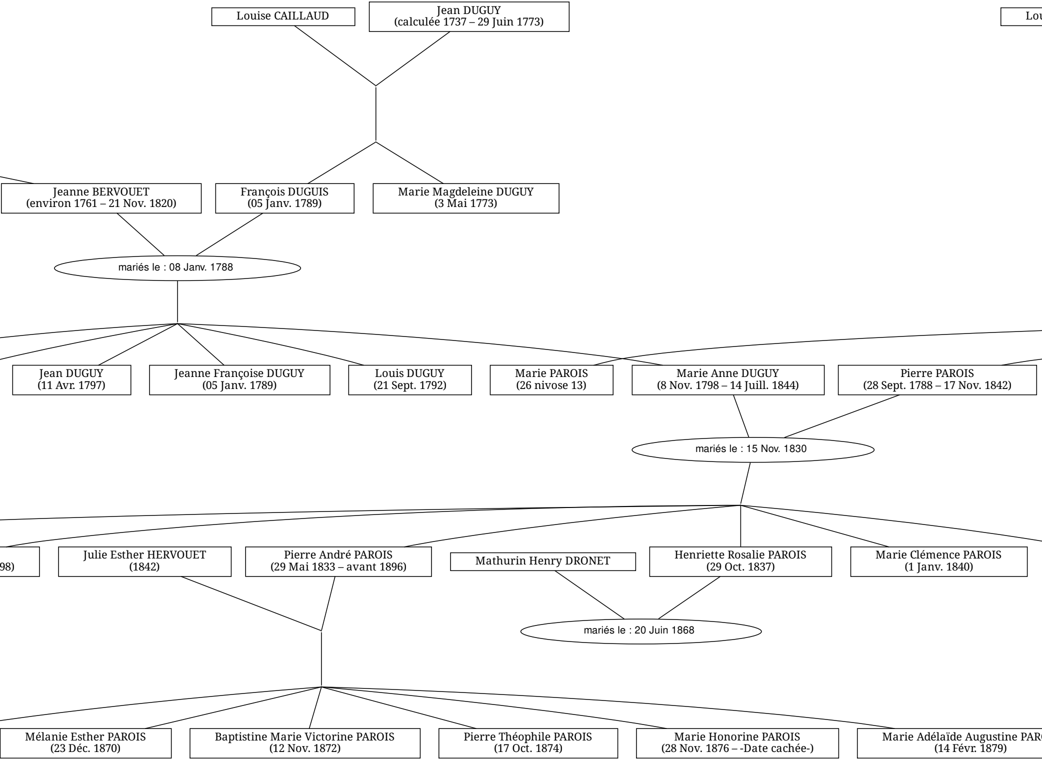
Louise CAILLAUD
Jean DUGUY
(calculée 1737 – 29 Juin 1773)
Lou
Jeanne BERVOUET
(environ 1761 – 21 Nov. 1820)
François DUGUIS
(05 Janv. 1789)
Marie Magdeleine DUGUY
(3 Mai 1773)
mariés le : 08 Janv. 1788
Jean DUGUY
(11 Avr. 1797)
Jeanne Françoise DUGUY
(05 Janv. 1789)
Louis DUGUY
(21 Sept. 1792)
Marie PAROIS
(26 nivose 13)
Marie Anne DUGUY
(8 Nov. 1798 – 14 Juill. 1844)
Pierre PAROIS
(28 Sept. 1788 – 17 Nov. 1842)
mariés le : 15 Nov. 1830
98)
Julie Esther HERVOUET
(1842)
Pierre André PAROIS
(29 Mai 1833 – avant 1896)
Mathurin Henry DRONET
Henriette Rosalie PAROIS
(29 Oct. 1837)
Marie Clémence PAROIS
(1 Janv. 1840)
mariés le : 20 Juin 1868
Mélanie Esther PAROIS
(23 Déc. 1870)
Baptistine Marie Victorine PAROIS
(12 Nov. 1872)
Pierre Théophile PAROIS
(17 Oct. 1874)
Marie Honorine PAROIS
(28 Nov. 1876 – -Date cachée-)
Marie Adélaïde Augustine PAR
(14 Févr. 1879)

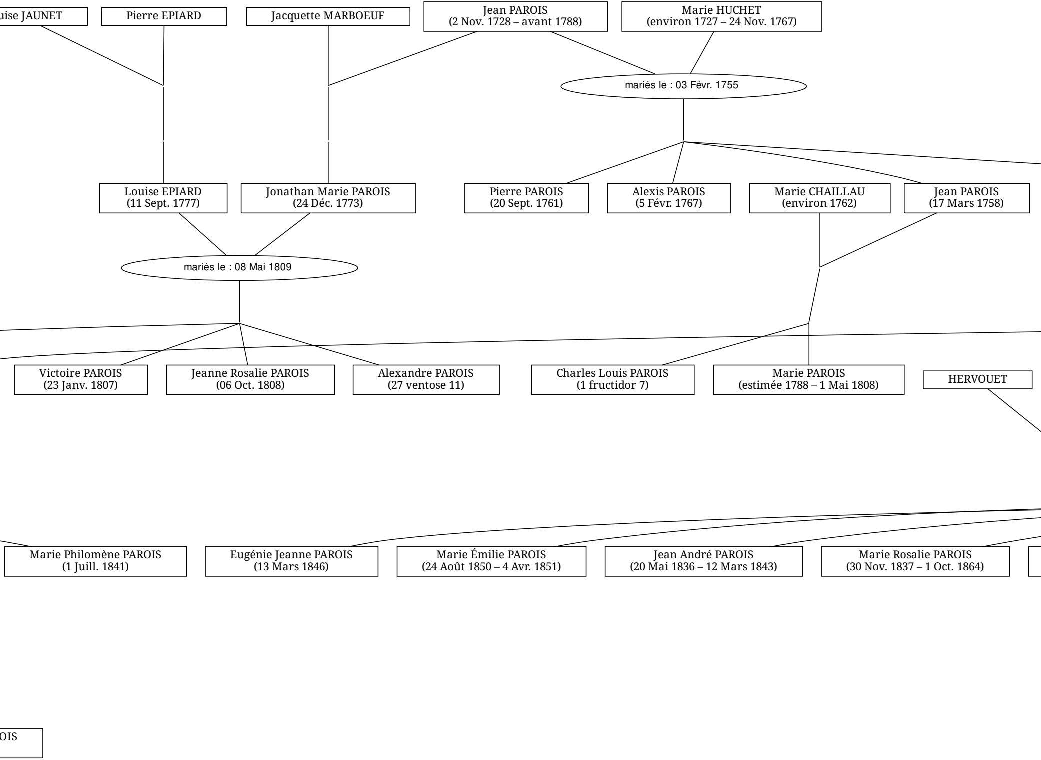
uise JAUNET
Pierre EPIARD
Jacquette MARBOEUF
Jean PAROIS (2 Nov. 1728 – avant 1788)
Marie HUCHET (environ 1727 – 24 Nov. 1767)
mariés le : 03 Févr. 1755
Louise EPIARD (11 Sept. 1777)
Jonathan Marie PAROIS (24 Déc. 1773)
Pierre PAROIS (20 Sept. 1761)
Alexis PAROIS (5 Févr. 1767)
Marie CHAILLAU (environ 1762)
Jean PAROIS (17 Mars 1758)
mariés le : 08 Mai 1809
Victoire PAROIS (23 Janv. 1807)
Jeanne Rosalie PAROIS (06 Oct. 1808)
Alexandre PAROIS (27 ventose 11)
Charles Louis PAROIS (1 fructidor 7)
Marie PAROIS (estimée 1788 – 1 Mai 1808)
HERVOUET
Marie Philomène PAROIS (1 Juill. 1841)
Eugénie Jeanne PAROIS (13 Mars 1846)
Marie Émilie PAROIS (24 Août 1850 – 4 Avr. 1851)
Jean André PAROIS (20 Mai 1836 – 12 Mars 1843)
Marie Rosalie PAROIS (30 Nov. 1837 – 1 Oct. 1864)
OIS

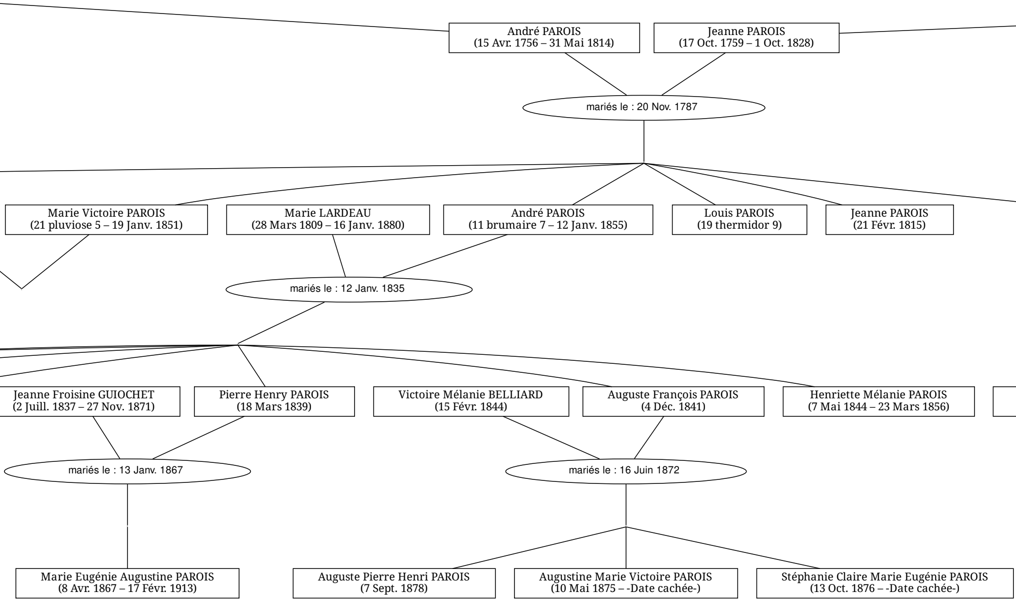
André PAROIS
(15 Avr. 1756 – 31 Mai 1814)
Jeanne PAROIS
(17 Oct. 1759 – 1 Oct. 1828)
mariés le : 20 Nov. 1787
Marie Victoire PAROIS
(21 pluviose 5 – 19 Janv. 1851)
Marie LARDEAU
(28 Mars 1809 – 16 Janv. 1880)
André PAROIS
(11 brumaire 7 – 12 Janv. 1855)
Louis PAROIS
(19 thermidor 9)
Jeanne PAROIS
(21 Févr. 1815)
mariés le : 12 Janv. 1835
Jeanne Froisine GUIOCHET
(2 Juill. 1837 – 27 Nov. 1871)
Pierre Henry PAROIS
(18 Mars 1839)
Victoire Mélanie BELLIARD
(15 Févr. 1844)
Auguste François PAROIS
(4 Déc. 1841)
Henriette Mélanie PAROIS
(7 Mai 1844 – 23 Mars 1856)
mariés le : 13 Janv. 1867
mariés le : 16 Juin 1872
Marie Eugénie Augustine PAROIS
(8 Avr. 1867 – 17 Févr. 1913)
Auguste Pierre Henri PAROIS
(7 Sept. 1878)
Augustine Marie Victoire PAROIS
(10 Mai 1875 – -Date cachée-)
Stéphanie Claire Marie Eugénie PAROIS
(13 Oct. 1876 – -Date cachée-)

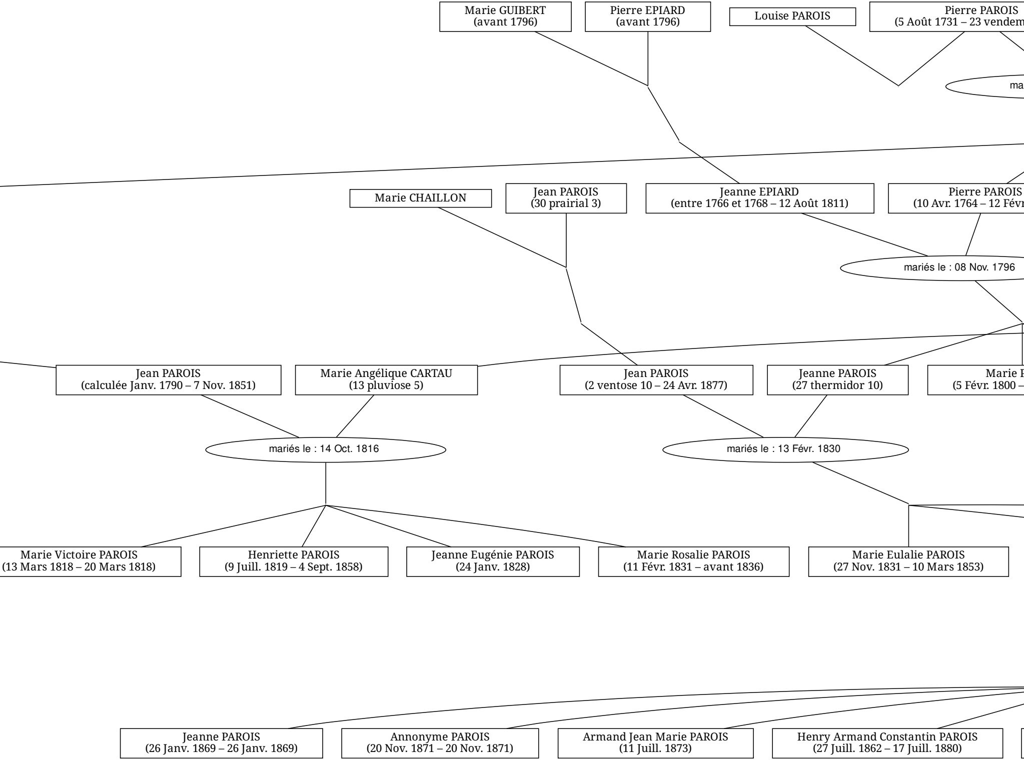

Marie GUIBERT
(avant 1796)

Pierre EPIARD
(avant 1796)

Louise PAROIS

Pierre PAROIS
(5 Août 1731 – 23 vendem

ma

Marie CHAILLON

Jean PAROIS
(30 prairial 3)

Jeanne EPIARD
(entre 1766 et 1768 – 12 Août 1811)

Pierre PAROIS
(10 Avr. 1764 – 12 Févr

mariés le : 08 Nov. 1796

Jean PAROIS
(calculée Janv. 1790 – 7 Nov. 1851)

Marie Angélique CARTAU
(13 pluviose 5)

Jean PAROIS
(2 ventose 10 – 24 Avr. 1877)

Jeanne PAROIS
(27 thermidor 10)

Marie P
(5 Févr. 1800 –

mariés le : 14 Oct. 1816

mariés le : 13 Févr. 1830

Marie Victoire PAROIS
(13 Mars 1818 – 20 Mars 1818)

Henriette PAROIS
(9 Juill. 1819 – 4 Sept. 1858)

Jeanne Eugénie PAROIS
(24 Janv. 1828)

Marie Rosalie PAROIS
(11 Févr. 1831 – avant 1836)

Marie Eulalie PAROIS
(27 Nov. 1831 – 10 Mars 1853)

Jeanne PAROIS
(26 Janv. 1869 – 26 Janv. 1869)

Annonyme PAROIS
(20 Nov. 1871 – 20 Nov. 1871)

Armand Jean Marie PAROIS
(11 Juill. 1873)

Henry Armand Constantin PAROIS
(27 Juill. 1862 – 17 Juill. 1880)

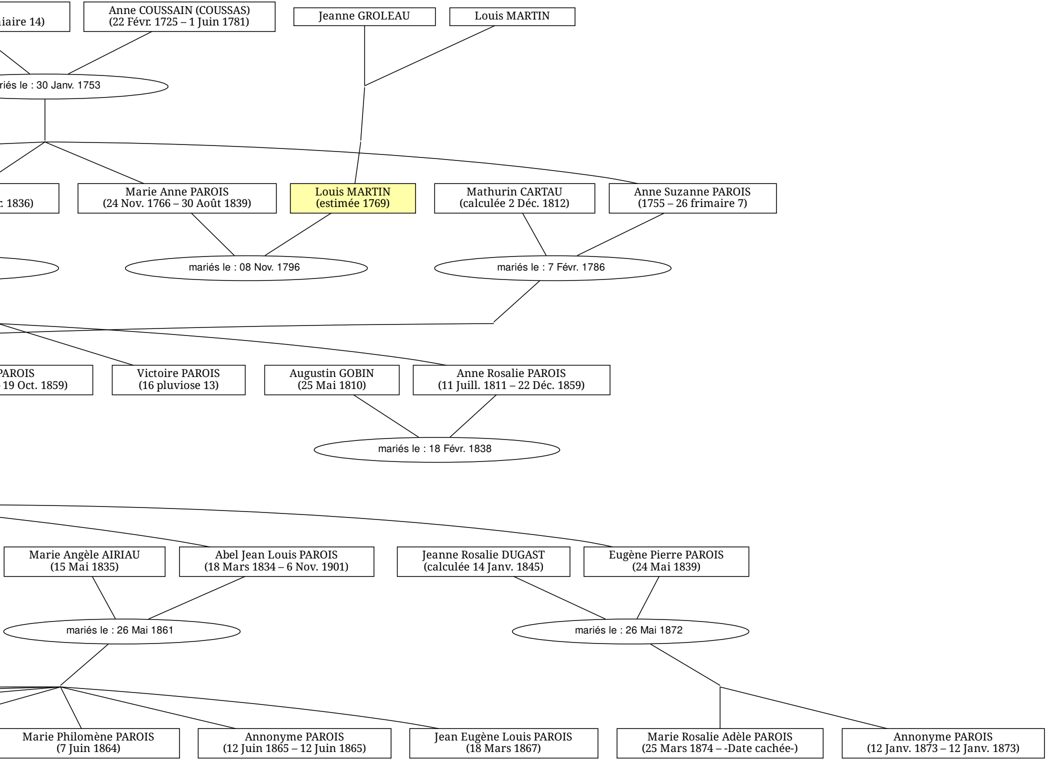
iaire 14)
Anne COUSSAIN (COUSSAS)
(22 Févr. 1725 – 1 Juin 1781)
Jeanne GROLEAU
Louis MARTIN
iés le : 30 Janv. 1753
: 1836)
Marie Anne PAROIS
(24 Nov. 1766 – 30 Août 1839)
Louis MARTIN
(estimée 1769)
Mathurin CARTAU
(calculée 2 Déc. 1812)
Anne Suzanne PAROIS
(1755 – 26 frimaire 7)
mariés le : 08 Nov. 1796
mariés le : 7 Févr. 1786
PAROIS
19 Oct. 1859)
Victoire PAROIS
(16 pluviose 13)
Augustin GOBIN
(25 Mai 1810)
Anne Rosalie PAROIS
(11 Juill. 1811 – 22 Déc. 1859)
mariés le : 18 Févr. 1838
Marie Angèle AIRIAU
(15 Mai 1835)
Abel Jean Louis PAROIS
(18 Mars 1834 – 6 Nov. 1901)
Jeanne Rosalie DUGAST
(calculée 14 Janv. 1845)
Eugène Pierre PAROIS
(24 Mai 1839)
mariés le : 26 Mai 1861
mariés le : 26 Mai 1872
Marie Philomène PAROIS
(7 Juin 1864)
Annonyme PAROIS
(12 Juin 1865 – 12 Juin 1865)
Jean Eugène Louis PAROIS
(18 Mars 1867)
Marie Rosalie Adèle PAROIS
(25 Mars 1874 – -Date cachée-)
Annonyme PAROIS
(12 Janv. 1873 – 12 Janv. 1873)